PREMIUM-MIETKATALOG 2026

WILKE EVENTS

Für richtig Wilke Party´s

Eventtechnik • Lichttechnik • Zelte • Eventausstattung • Eventspiele

Ihr zuverlässiger Partner für unvergessliche Veranstaltungen

Mieten statt kaufen – professionell, flexibel und zuverlässig.

Inhaltsverzeichnis

1. Willkommen
2. Tontechnik
3. Lichttechnik
4. Beleuchtungspakete
5. Zelte & Eventausstattung
6. Kühlschränke
7. Eventspiele
8. Eventpakete
9. DJ Musikalische Begleitung
10. Service
11. Mietbedingungen
12. Kontakt
13. AGB´s

WILLKOMMEN

Willkommen bei **Wilke Events**. Ob Hochzeit, Geburtstag, Firmenfeier, Vereinsfest oder Stadtfest – wir bieten professionelle Veranstaltungstechnik und Eventausstattung zur Miete.

Unsere Leistungen:

- Tontechnik
- Lichttechnik
- Zelte
- Eventausstattung
- Eventspiele
- Lieferung & Aufbau

Warum Wilke Events?

- ✓ Gepflegte und regelmäßig gewartete Mietartikel
- ✓ Flexible Mietdauer
- ✓ Pünktliche Lieferung
- ✓ Fachgerechter Aufbau
- ✓ Persönliche Beratung
- ✓ Individuelle Lösungen für jede Veranstaltung

TONTECHNIK

Professioneller Sound für jede Veranstaltung

Ob Geburtstag, Hochzeit, Firmenfeier oder Stadtfest – mit der Tontechnik von **Wilke Events** sorgen Sie für einen kraftvollen und klaren Klang. Unsere Anlagen eignen sich sowohl für kleine Feiern als auch für größere Veranstaltungen.

PA-Anlage Premium

Ideal für

- Hochzeiten
- Firmenveranstaltungen
- Vereinsfeste
- Geburtstage

Lieferumfang

- 2 Toplautsprecher
- 2 Subwoofer
- Digitales Mischpult
- Lautsprecherstative
- Anschlusskabel
- Bluetooth

Technische Daten

- ca. 4.000 Watt
- Bluetooth
- Mikrofone anschließbar
- AUX / XLR
- Hoher Schalldruck
- Einfache Bedienung

Mietdauer	Preis
1 Tag	100€
Wochenende	180€

PA-Anlage Kompakt

Ideal für

- Hochzeiten
- Firmenveranstaltungen
- Vereinsfeste
- Geburtstage

Lieferumfang

- 2 Aktivlautsprecher
- Lautsprecherstative
- Bluetooth
- Anschlusskabel

Technische Daten

- ca. 1.500 Watt
- Bluetooth
- AUX
- Mikrofonanschluss

Mietdauer	Preis
1 Tag	75€
Wochenende	140 €

🎤 Karaoke Systeme

Verwandeln Sie jede Feier in ein unvergessliches Event mit unserem Karaoke-System! Ob Geburtstag, Hochzeit, Firmenfeier, Vereinsfest oder private Party – unser System sorgt für beste Unterhaltung und jede Menge Spaß.

Leistungen:

- Hochwertiges Karaoke-System mit einfacher Bedienung
- 2 Funkmikrofone für Duette und Gruppenauftritte
- Tausende Songs aus verschiedenen Musikrichtungen und Sprachen
- Liedtexte werden direkt auf Ihrem Fernseher
- Klarer Sound und professionelle Audioqualität
- Schneller Aufbau und unkomplizierte Inbetriebnahme

Ideal für:

- Geburtstage
- Hochzeiten
- Firmenfeiern
- Polterabende
- Vereinsfeste
- Familienfeiern
- Kinderpartys

Lieferumfang

- Mikrophone

Mieten Sie unser Karaoke-System und sorgen Sie für beste Stimmung – Ihre Gäste werden begeistert sein!

Verschiedene Größen verfügbar auf Wunsch auch mit TV

Mietdauer	Preis
1 Tag Kleines System **Wochenende**	125€ 240€
1 Tag mittleres System **Wochenende**	145€ 280 €
1 Tag großes System **Wochenende**	165€ 320€
1 Tag zusätzlicher TV zum Karaoke System **Wochende**	40€ 65€

DJ Musikalische Begleitung

Professionelle musikalische Begleitung für Hochzeiten, Geburtstage, Firmenfeiern und private Veranstaltungen. Individuell abgestimmte Musikauswahl, moderne Technik und zuverlässiger Service für eine gelungene Atmosphäre und unvergessliche Momente.

Lieferumfang

- DJ inkl.Equipment

Mietdauer	Preis
Stunde	65€

LICHTTECHNIK

Beeindruckende Lichteffekte für jede Veranstaltung

Mit der professionellen Lichttechnik von **Wilke Events** verwandeln Sie jede Location in eine stimmungsvolle Eventkulisse. Ob Hochzeit, Geburtstag, Firmenfeier oder Festival – wir bieten die passende Beleuchtung für jeden Anlass.

Lichtbar in Stativ

Die Lichtbar in Stativ ist die ideale Lösung für stimmungsvolle Beleuchtung auf Hochzeiten, Partys, Geburtstagen, Vereinsfesten und vielen weiteren Veranstaltungen.

Ideal für

- Hochzeiten
- Geburtstage
- Partys
- Vereinsfeste
- Indoor- & Outdoor-Events

Technische Daten

- LED-Lichteffekte
- RGBW Farbmischung
- Automatikprogramme
- Musiksteuerung
- Strobe-Effekte
- Plug & Play – einfache Bedienung

Lieferumfang

- Lichtbar mit 4 Lichteffekten
- Stativ (höhenverstellbar)
- Netzkabel
- Bedienung über Steuerpanel

Mietdauer	Preis
1 Tag	**30€**
Wochenende	**55€**

Tipp: Kombinieren Sie die Lichtbar mit unserer Tontechnik für ein perfektes Licht- und Klangerlebnis!

✨

Spider Head

Perfekt geeignet für

- Hochzeiten
- Geburtstage
- DJ-Events
- Vereinsfeiern
- Bühnen

Technische Daten

- 80 Watt LED RGBW
- DMX-Steuerung
- Automatikprogramme
- Musiksteuerung
- Pan/Tilt-Bewegung
- Strobe-Effekt

Lieferumfang

- Moving Head
- Stromkabel

Mietdauer	Preis
1 Tag	20€
Wochenende	35€

Moving Head verschiedene Größen

- Hochzeiten
- Bühnen
- DJs
- Partys

Technische Daten

- DMX-Steuerung
- Automatikprogramme
- Musiksteuerung
- Pan/Tilt-Bewegung
- Strobe-Effekt

Lieferumfang

- Moving Head
- Stromkabel
- Montagebügel

Mietdauer	Preis
1 Tag klein	15€
Wochenende klein	25€
1 Tag mittel	20€
Wochenende mittel	35€

✨ LED Strahler Kabel oder Akku

Eigenschaften

- RGBW
- Musiksteuerung
- Indoor geeignet
- Stromsparende LED-Technik
- Kabelgebunden oder Akku

Einsatzbereiche

- Ambientebeleuchtung
- Wände
- Bühnen
- Tanzflächen
- Dekobeleuchtung

Mietdauer	Preis
Einzelgerät Kabelgebunden **Wochenende**	15€ 25€
Einzelgerät Akku **Wochenende**	25 € 40€

Nebelmaschine Klein

Eigenschaften

- Dichte Nebelentwicklung
- Schnelle Aufheizzeit
- Kabel-Fernbedienung
- Ideal für Lichtshows

Mietdauer	Preis
1 Tag inkl. Flüssigkeit	25€
Wochenende inkl. Flüssigkeit	35 €

❄️ Kunst –Schneemaschine 1000W oder 1500W

Perfekt für

- Winterpartys
- Weihnachtsmärkte
- Hochzeiten
- Stadtfeste
- Firmenfeiern

Mietdauer	Preis
1 Tag Kleine Schneemaschine 1000W inkl. Flüssigkeit **Wochenende**	35€ 65€
1 Tag mittlere Schneemaschine 1500W inkl. Flüssigkeit **Wochenende**	45€ 85€

Flammeneffekt

Highlights

- Beeindruckender Showeffekt
- Für Indoor und Outdoor geeignet

Einsatzbereiche

- Bühnenshows
- DJ-Events
- Hochzeiten
- Firmenveranstaltungen

Mietdauer	Preis
Stück inkl. 1 Gaskartusche	60€
Wochenende	110 €

Beleuchtungspakete

Party-Paket WE

- 2 Moving Heads mittel
- 4 LED PAR-Strahler Kabel
- Nebelmaschine klein

205 € / Wochenende

Hochzeits-Paket WE

- 4 LED PAR-Strahler Kabel
- 2 Moving Heads mittel
- 2 Spider Heads
- 1 Lichtbar in Stativ
- 1 Nebelmaschine klein

330 € / Wochenende

Premium-Lichtshow WE

- 2 Moving Heads mittel
- 1 Moving Head klein
- 2 Spider Heads
- 4 LED PAR-Strahler Kabel
- 1 Nebelmaschine klein
- 1 Lichtbar in Stativ

355 € / Wochenende

ZELTE & EVENTAUSSTATTUNG

Die passende Ausstattung für jedes Event

Mit den Zelten und der Eventausstattung von **Wilke Events** sind Sie bestens für private Feiern, Hochzeiten, Firmenveranstaltungen und Vereinsfeste ausgestattet. Unsere Mietartikel überzeugen durch Qualität, Flexibilität und ein gepflegtes Erscheinungsbild.

Faltpavillon 3 × 6 m

Ideal für

- Geburtstage
- Gartenpartys
- Vereinsfeste
- Grillfeste
- Verkaufsstände

Eigenschaften

- Größe: 3 × 6 Meter
- Wetterfest
- Stabiler Aluminiumrahmen
- Schneller Auf- und Abbau

Mietdauer	Preis
1 Tag	40€
Wochenende	75 €
Auf und Abbau	Ab 30€

Festzelt in verschiedenen Größen

Geeignet für

- Hochzeiten
- Firmenfeiern
- Geburtstage
- Vereinsveranstaltungen
- Dorffeste

Ausstattung

- Robuste Stahlkonstruktion
- Dach- und Seitenplanen
- Große Fenster
- Wetterbeständig

Mietdauer	Preis
Wochenende 4x6m	170€
Wochenende 5x8m	190 €
Auf und Abbau	Ab 150 €

✨ LED-IBC Tisch

Ein echter Blickfang für Hochzeiten, Geburtstage und Firmenevents. Die integrierte LED-Beleuchtung sorgt für ein modernes Ambiente und kann in verschiedenen Farben eingestellt werden.

Eigenschaften

- LED-Beleuchtung
- Verschiedene Farben
- Stromsparende Technik
- Für Innen- und Außenbereiche geeignet

Mietdauer	Preis
1 Tag ohne Beleuchtung **Wochenende**	30€ 55€
1 Tag mit Beleuchtung **Wochenende**	40€ 75 €

✨ X-Bierzelt Tisch

Ideal für

- Lounges
- Empfangsbereiche
- Stehbereiche
- Outdoor-Events
- Platz für ca.20 Personen

Mietdauer	Preis
1 Tag ohne Schirm **Wochenende**	30€ 55€
1Tag mit Schirm **Wochenende**	40€ 75€

🪑 Bierzelttisch 50er/Bierzelt Bänke

Praktischer Bierzelttisch/Bierzeltbänke im klassischen Design – ideal für Feste, Veranstaltungen, Vereinsfeiern, Gastronomie oder den privaten Einsatz.

Eigenschaften

- Robuste Holzplatte
- Stabiles, klappbares Metallgestell
- Schnell auf- und abgebaut
- Platzsparend zu lagern und zu transportieren
- Für den Innen- und Außeneinsatz geeignet

Mietdauer	Preis
1 Tag Tisch **Wochenende**	5 € 9€
1Tag Bank **Wochenende**	3€ 5 €

Stehtischhussen

Farben

- *verschiedene Farben*
- *Verschiedene Durchmesser*

Artikel	Preis
Husse Stück inkl. Reinigung	10 €

🔧 Aufbau- & 🚚 Lieferservice

Wir übernehmen auf Wunsch den kompletten Auf- und Abbau Ihrer Mietartikel.

Servicepreise

Leistung	Preis
• Lieferung	• Preis auf Anfrage
• Aufbau Pavillon	• ab 30 €
• Aufbau Festzelt	• ab 150 €
• Komplettservice	• Preis auf Anfrage

❄ KÜHLSCHRÄNKE

Kühlschränke & Getränkekühlung

Professionelle Kühlmöglichkeiten für Veranstaltungen, Firmenfeiern, Hochzeiten und private Events. Unsere Kühlschränke sorgen dafür, dass Getränke und Lebensmittel jederzeit optimal gekühlt bleiben.

Getränkekühlschrank Premium

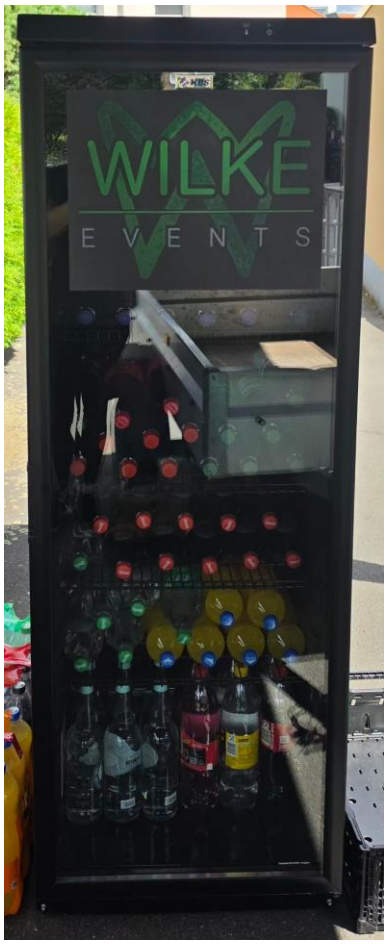

Eigenschaften

- Große Kühlkapazität
- LED-Innenbeleuchtung
- Temperaturregelung
- Ideal für Events mit hohem Getränkeumsatz
- Breite: 600mm, Tiefe:600mm, Höhe: 1730mm

Mietdauer	Preis
1 Tag	45 €
Wochenende	75 €

EVENTSPIELE

Unterhaltung für Groß und Klein

Mit unseren XXL-Eventspielen schaffen Sie Unterhaltung und Begeisterung auf jeder Veranstaltung – ob Familienfeier, Hochzeit, Firmenevent oder Vereinsfest.

XXL 4 Gewinnt

Perfekt geeignet für

- Hochzeiten
- Geburtstage
- Firmenfeiern
- Sommerfeste
- Vereinsveranstaltungen
- Familienfeiern

Eigenschaften

- XXL-Ausführung
- Wetterfest
- Schneller Aufbau
- Für Kinder und Erwachsene
- Stabile Ausführung
- Größe: 122cm, 10,2cm

Lieferumfang

- Spielgestell
- Spielsteine
- Transporttasche

Mietdauer	Preis
1 Tag	10€
Wochenende	15€

Boccia

Boccia – klassischer Spielspaß für Veranstaltungen Das Boccia-Set eignet sich ideal als unterhaltsames Eventspiel für verschiedene Feiern und gesellige Runden.

Lieferumfang

- 8 Metall-Boccia-Kugeln
- 1 Zielkugel
- Holz-Koffer zur Aufbewahrung und zum Transport

Mietdauer	Preis
1 Tag	**5€**
Wochenende	**10€**

EVENTPAKETE

Geburtstags-Paket

- PA-Anlage Kompakt
- 2 Moving Heads klein
- 4 LED PAR-Strahler Kabel
- Nebelmaschine klein
- Festzelt 5x8m inkl. Auf und Abbau
- X-Bierzelttisch ohne Schirm

720 € / Wochenende

Hochzeits-Paket

- Premium-PA-Anlage
- 2 Moving Heads klein
- 8 LED PAR-Strahler Kabel
- LED-IBC-Tisch mit Beleuchtung
- Festzelt 5x8m inkl. Auf und Abbau

845 € / Wochenende

Party-Paket

- Premium-PA-Anlage
- 2 Moving Heads klein
- 2 Moving Heads groß
- Nebelmaschine klein
- 8 LED PAR-Strahler Kabel
- LED-IBC-Tisch mit Beleuchtung
- X-Bierzelttisch mit Schirm
- Festzelt 5x8m inkl. Auf und Abbau

1025 € / Wochenende

Komplett-Eventpaket

- DJ Musikalische Begleitung inkl. Equitment Licht&Ton (5 Stunden)
- 4 LED-IBC-Tisch mit Beleuchtung
- 2 X-Bierzelttisch mit Schirm
- Festzelt 5x8m inkl. Auf und Abbau

1115 € / Wochenende

SERVICE

Bei **Wilke Events** erhalten Sie mehr als nur Mietartikel.

✓ Persönliche Beratung ✓ Individuelle Eventplanung ✓ Lieferung
✓ Aufbau & Abbau ✓ Technikeinweisung ✓ Notfall-Support

Was Sie in unserem Katalog nicht finden, organisieren wir von unseren Partnern!

MIETBEDINGUNGEN

- Mietdauer gemäß Vereinbarung
- Rückgabe in sauberem Zustand
- Schäden oder Verlust werden berechnet
  Lieferung und Aufbau nach Absprache

KONTAKT

Wilke Events

Für richtig Wilke Party´s

Inhaber: Robert Wilke

Am Aschenbach 16, 36119 Neuhof

0160 91797651

info@wilke-events.de

www.wilke-events.de

Instagram: @wilke_events Facebook: Wilke Events

WILKE EVENTS

ALLGEMEINE GESCHÄFTSBEDINGUNGEN

Stand: Mai 2026

Wilke Events
Veranstaltungstechnik · Eventausstattung · Vermietung · Eventservice

1. Geltungsbereich

Für sämtliche Verträge mit Wilke Events gelten ausschließlich diese Allgemeinen Geschäftsbedingungen. Entgegenstehende oder von diesen Bedingungen abweichende Geschäftsbedingungen des Vertragspartners werden nicht anerkannt, sofern Wilke Events ihrer Geltung nicht ausdrücklich schriftlich zugestimmt hat.

Abweichende, ergänzende oder individuelle Vereinbarungen bedürfen der schriftlichen Bestätigung durch Wilke Events.

Diese Allgemeinen Geschäftsbedingungen gelten auch für zukünftige Rechtsgeschäfte zwischen Wilke Events und dem Kunden, sofern keine gesonderten schriftlichen Vereinbarungen getroffen werden.

Mit der Auftragserteilung erkennt der Kunde diese Allgemeinen Geschäftsbedingungen an.

2. Vertragsschluss

Alle Angebote von Wilke Events sind freibleibend und unverbindlich, sofern sie nicht ausdrücklich als verbindlich bezeichnet werden.

Ein Miet-, Liefer- oder Dienstleistungsvertrag kommt grundsätzlich erst durch die schriftliche Auftragsbestätigung von Wilke Events zustande.

Wilke Events ist berechtigt, Aufträge ohne Angabe von Gründen abzulehnen.

Mündliche Vereinbarungen und Zusagen von Mitarbeitern werden erst durch schriftliche Bestätigung verbindlich.

3. Mietpreise

Es gelten die zum Zeitpunkt des Vertragsabschlusses vereinbarten bzw. in der jeweils gültigen Preisliste von Wilke Events ausgewiesenen Preise.

Sämtliche Preise verstehen sich, soweit nicht anders angegeben, inklusive der gesetzlichen Mehrwertsteuer.

Die Mietpreise beziehen sich auf die jeweils vereinbarte Mieteinheit und den jeweiligen Mietgegenstand.

Zusätzliche Leistungen, insbesondere Transport, Anlieferung, Abholung, Auf- und Abbau, Betreuung, Reinigung oder sonstige Dienstleistungen, werden gesondert berechnet, sofern nichts anderes vereinbart wurde.

Preisänderungen für zukünftige Aufträge bleiben vorbehalten.

4. Mietdauer

Die Mietdauer richtet sich nach der im Auftrag vereinbarten Mietzeit.

Wird ein Mietgegenstand nach Ablauf der vereinbarten Mietzeit nicht rechtzeitig zurückgegeben, kann Wilke Events für jede weitere angefangene Mieteinheit die vereinbarte Mietvergütung berechnen.

Eine vorzeitige Rückgabe oder Nichtnutzung der Mietgegenstände begründet grundsätzlich keinen Anspruch auf Erstattung oder Minderung der vereinbarten Miete.

5. Bestellung und Auftragserteilung

Bestellungen sollten grundsätzlich möglichst frühzeitig erfolgen.

Bei umfangreichen Veranstaltungen, größeren Bestellungen, Sonderanfertigungen, Zeltvermietungen oder benötigtem Servicepersonal ist eine frühzeitige Auftragserteilung erforderlich.

Der Kunde ist verpflichtet, Wilke Events alle für die ordnungsgemäße Durchführung des Auftrags erforderlichen Informationen rechtzeitig und vollständig mitzuteilen.

Der Kunde bestätigt mit seiner Auftragserteilung, diese Allgemeinen Geschäftsbedingungen gelesen zu haben und mit ihrer Geltung einverstanden zu sein.

6. Transport, Anlieferung und Abholung

Für Anlieferungen und Abholungen können zusätzliche Transport- bzw. Kilometerkosten berechnet werden. Die Höhe richtet sich nach Entfernung, Auftragsumfang und individueller Vereinbarung.

Sofern nicht anders vereinbart, erfolgt die Anlieferung bis hinter die erste ebenerdige, frei zugängliche Tür.

Der Kunde hat dafür Sorge zu tragen, dass der vereinbarte Anlieferungs- und Abholort zum vereinbarten Zeitpunkt frei zugänglich ist.

Bei Anlieferung und Abholung muss der Kunde oder eine von ihm bevollmächtigte Person anwesend sein.

Die Übergabe kann durch einen Lieferschein oder ein Übergabeprotokoll dokumentiert werden.

Mit der ordnungsgemäßen Übergabe der Mietgegenstände geht die Verantwortung für diese auf den Kunden über. Dies gilt auch für die Zeiten des Auf- und Abbaus, sofern diese nicht ausdrücklich von Wilke Events durchgeführt werden.

Der Kunde hat sicherzustellen, dass Zufahrtswege, Stellflächen und Zugänge für die vereinbarten Transportfahrzeuge geeignet und frei zugänglich sind.

Für Schäden an Grundstücken, Wegen, Gebäuden oder sonstigen Einrichtungen, die aufgrund ungeeigneter Zufahrts- oder Stellmöglichkeiten entstehen und vom Kunden zu vertreten sind, haftet der Kunde.

7. Prüfung und Beanstandung

Der Kunde hat die Mietgegenstände bei Übergabe unverzüglich auf Vollständigkeit und erkennbare Beschädigungen zu überprüfen.

Erkennbare Mängel oder Schäden sind Wilke Events möglichst unverzüglich, spätestens innerhalb von 4 Stunden nach Übergabe, mitzuteilen.

Nicht erkennbare Mängel sind unverzüglich nach ihrer Feststellung anzuzeigen.

Eine berechtigte Beanstandung wird von Wilke Events nach Möglichkeit durch Reparatur, Ersatz oder eine andere geeignete Lösung behoben.

Die Verweigerung der Abnahme wegen unerheblicher Mängel ist ausgeschlossen.

8. Selbstabholung

Bei vereinbarter Selbstabholung kann ein gesonderter Preisnachlass gewährt werden.

Der Kunde ist bei Selbstabholung selbst für den ordnungsgemäßen und geeigneten Transport verantwortlich.

Die Mietgegenstände müssen entsprechend ihrer Größe, ihres Gewichts und ihrer Beschaffenheit in einem geeigneten Fahrzeug transportiert werden.

Die Gegenstände sind während des Transports ausreichend gegen Verrutschen, Umkippen und sonstige Gefahren zu sichern.

Der Kunde haftet für Schäden, die aufgrund eines unsachgemäßen Transports entstehen.

9. Zusatzleistungen

Auf- und Abbau, Vertragen und Einsammeln der Mietgegenstände, technische Betreuung, Veranstaltungsbetreuung sowie sonstige Zusatzleistungen sind nicht automatisch im Mietpreis enthalten.

Diese Leistungen werden nur erbracht, wenn sie ausdrücklich vereinbart wurden, und können gesondert berechnet werden.

10. Zahlungsbedingungen

Der vereinbarte Rechnungsbetrag ist, sofern nicht anders vereinbart, bei Übergabe der Mietgegenstände bzw. bei Erbringung der Leistung fällig.

Wilke Events kann bei Neukunden oder bei größeren Aufträgen eine angemessene Vorauszahlung oder Kaution verlangen.

Bei Zeltvermietungen kann die Zahlung nach erfolgtem Aufbau bzw. entsprechend der individuell vereinbarten Zahlungsbedingungen fällig werden.

Als Zahlungsmöglichkeiten stehen die jeweils von Wilke Events angebotenen Zahlungsarten zur Verfügung.

Eine Kaution wird nach ordnungsgemäßer Rückgabe, Prüfung und Verrechnung bestehender Ansprüche zurückerstattet.

11. Stornierung und Rücktritt durch den Kunden

Eine Stornierung eines bereits bestätigten Auftrags muss schriftlich erfolgen.

Bei einer Stornierung vor Beginn des Miet- oder Leistungszeitraums kann Wilke Events eine angemessene Stornogebühr verlangen, soweit Kosten entstanden sind oder ein Miet- bzw. Leistungsausfall eingetreten ist.

Sofern individuell nichts anderes vereinbart wurde, gelten folgende Stornierungskosten:

bis 7 Tage vor Veranstaltungsbeginn	50 % des vereinbarten Auftragswertes
bis 4 Tage vor Veranstaltungsbeginn	60 % des vereinbarten Auftragswertes
weniger als 4 Tage vor Veranstaltungsbeginn	90 % des vereinbarten Auftragswertes

Dem Kunden bleibt der Nachweis vorbehalten, dass kein oder ein wesentlich geringerer Schaden entstanden ist.

Wilke Events bleibt der Nachweis eines tatsächlich höheren Schadens vorbehalten.

12. Zahlungsverzug

Gerät der Kunde mit einer Zahlung in Verzug, gelten die gesetzlichen Vorschriften über Verzugszinsen.

Wilke Events ist berechtigt, weitere gesetzlich zulässige Verzugskosten geltend zu machen.

13. Haftung und Umgang mit Mietgegenständen

Der Kunde trägt die Verantwortung für die Mietgegenstände ab deren Übergabe bis zur vollständigen Rückgabe an Wilke Events.

Die Mietgegenstände sind sorgfältig und ausschließlich entsprechend ihrer bestimmungsgemäßen Verwendung zu behandeln.

Der Kunde haftet für Schäden, Verlust, Diebstahl und Untergang der Mietgegenstände, soweit er dies zu vertreten hat.

Bei Beschädigung oder Verlust kann Wilke Events die erforderlichen Reparatur-, Reinigungs- oder Wiederbeschaffungskosten geltend machen.

Zusätzlich kann für den Zeitraum, in dem ein Mietgegenstand aufgrund eines vom Kunden zu vertretenden Schadens nicht anderweitig vermietet werden kann, eine entsprechende Mietausfallentschädigung verlangt werden.

Technische Störungen oder Beschädigungen sind Wilke Events unverzüglich mitzuteilen.

Reparaturen an technischen Mietgegenständen dürfen ausschließlich durch Wilke Events oder durch von Wilke Events beauftragte Personen durchgeführt werden.

14. Aufrechnung und Zurückbehaltungsrecht

Der Kunde kann nur mit unbestrittenen oder rechtskräftig festgestellten Forderungen gegen Forderungen von Wilke Events aufrechnen.

Ein Zurückbehaltungsrecht kann nur geltend gemacht werden, soweit die Gegenforderung aus demselben Vertragsverhältnis stammt und gesetzlich zulässig ist.

15. Außerordentliche Kündigung

Wilke Events ist berechtigt, einen Vertrag aus wichtigem Grund außerordentlich zu kündigen.

Ein wichtiger Grund liegt insbesondere vor, wenn begründete Gefahr besteht, dass Mietgegenstände unsachgemäß verwendet, beschädigt, zweckwidrig eingesetzt oder entgegen vertraglicher Vereinbarungen genutzt werden.

Bereits entstandene Ansprüche von Wilke Events bleiben von einer Kündigung unberührt.

Der Kunde ist berechtigt, den Vertrag aus wichtigem Grund zu kündigen, wenn Wilke Events eine wesentliche vertragliche Leistung trotz angemessener Fristsetzung nicht erbringt und eine vertragsgemäße Erfüllung nicht mehr zu erwarten ist.

16. Farb- und Produktabweichungen

Geringfügige Abweichungen zwischen Abbildungen in Katalogen, Preislisten, auf Internetseiten oder sonstigen Werbematerialien und den tatsächlich gelieferten Mietgegenständen können technisch bedingt sein und stellen, soweit sie die vereinbarte Verwendung nicht wesentlich beeinträchtigen, keinen Mangel dar.

17. Foto- und Videoaufnahmen

Wilke Events kann nach vorheriger Absprache mit dem Kunden Fotos oder Videos von aufgebauten Mietgegenständen zu Dokumentations- und Werbezwecken erstellen.

Dabei sollen grundsätzlich ausschließlich die von Wilke Events bereitgestellten Mietgegenstände bzw. deren Aufbau abgebildet werden.

Personen, private Gegenstände oder sonstiges Eigentum des Kunden werden nicht gezielt aufgenommen.

18. Reinigung und Rückgabe der Mietartikel

Der Kunde hat die Mietgegenstände pfleglich zu behandeln und entsprechend der vereinbarten Vorgaben zurückzugeben.

Mietartikel sind vollständig, sortiert und grundsätzlich gereinigt zurückzugeben, soweit keine abweichende Vereinbarung getroffen wurde.

Eine zusätzliche Endreinigung kann gegen Aufpreis durch Wilke Events durchgeführt werden.

Bei außergewöhnlicher Verschmutzung oder unsachgemäßer Behandlung können zusätzliche Reinigungskosten berechnet werden.

19. Vermietung von Zelten

Bei der Vermietung und Aufstellung von Zelten hat der Kunde sicherzustellen, dass der vorgesehene Aufstellort geeignet, ausreichend tragfähig und für die Anlieferung und Montage zugänglich ist.

Der Aufstellort muss entsprechend der Art und Größe des Zeltes geeignet und möglichst eben sein.

Der Kunde hat Wilke Events vor Beginn des Aufbaus über sämtliche auf dem Grundstück vorhandenen Leitungen, Kabel, Wasser-, Gas- oder sonstige Versorgungsleitungen sowie sonstige Hindernisse zu informieren.

Für Schäden, die aufgrund nicht oder nicht rechtzeitig mitgeteilter Leitungen, Kabel oder sonstiger Hindernisse entstehen, haftet der Kunde, soweit er dies zu vertreten hat.

Der Kunde ist dafür verantwortlich, erforderliche Genehmigungen, Zustimmungen des Grundstückseigentümers oder sonstige Genehmigungen Dritter rechtzeitig einzuholen, sofern diese nicht ausdrücklich von Wilke Events übernommen werden.

Die vermieteten Zelte sind durch Wilke Events grundsätzlich nicht gegen Feuer-, Sturm- oder sonstige besondere Risiken versichert.

Der Kunde hat während der Mietdauer für eine ordnungsgemäße Nutzung und Sicherung des Zeltes zu sorgen.

Bei Sturm, Unwetter oder sonstigen gefährlichen Wetterbedingungen hat der Kunde unverzüglich die erforderlichen Maßnahmen zum Schutz von Personen und Mietgegenständen zu treffen und Wilke Events zu informieren.

Zeltplanen dürfen weder beschriftet, beklebt noch anderweitig verändert werden.

Bauliche Veränderungen am Zelt oder Zeltgerüst sind nicht gestattet.

20. Höhere Gewalt

Kann Wilke Events aufgrund höherer Gewalt, behördlicher Anordnungen, extremer Wetterbedingungen, Naturereignissen, unvorhersehbarer technischer Störungen oder anderer nicht zu vertretender Umstände eine Leistung nicht oder nicht rechtzeitig erbringen, bestehen die gesetzlichen Rechte und Pflichten der Vertragsparteien.

Wilke Events wird den Kunden über entsprechende Umstände unverzüglich informieren, soweit dies möglich und zumutbar ist.

21. Schriftform

Änderungen und Ergänzungen eines Vertrages sollen aus Gründen der Nachweisbarkeit schriftlich erfolgen.

Mündliche Nebenabreden werden erst durch entsprechende Bestätigung von Wilke Events verbindlich, soweit gesetzlich zulässig.

22. Gerichtsstand und anwendbares Recht

Es gilt ausschließlich das Recht der Bundesrepublik Deutschland.

Soweit gesetzlich zulässig, ist Gerichtsstand für sämtliche Streitigkeiten aus dem Vertragsverhältnis der Geschäftssitz von Wilke Events.

Gegenüber Verbrauchern gelten die gesetzlichen Gerichtsstandsregelungen.

23. Eigentum

Sämtliche Mietgegenstände bleiben während der gesamten Mietdauer Eigentum von Wilke Events.

Eine Veräußerung, Verpfändung, Weitervermietung oder sonstige Überlassung der Mietgegenstände an Dritte ist ohne vorherige Zustimmung von Wilke Events nicht gestattet.

24. Änderung der Geschäftsbedingungen

Wilke Events behält sich vor, diese Allgemeinen Geschäftsbedingungen für zukünftige Vertragsverhältnisse zu ändern oder anzupassen.

Für bereits geschlossene Verträge gelten grundsätzlich die zum Zeitpunkt des Vertragsschlusses vereinbarten Bedingungen, soweit nicht gesetzlich zulässig etwas anderes vereinbart wird.

25. Salvatorische Klausel

Sollte eine Bestimmung dieser Allgemeinen Geschäftsbedingungen ganz oder teilweise unwirksam oder undurchführbar sein oder werden, bleibt die Wirksamkeit der übrigen Bestimmungen unberührt.

An die Stelle der unwirksamen oder undurchführbaren Bestimmung treten die gesetzlichen Vorschriften.

26. Gültigkeit

Diese Allgemeinen Geschäftsbedingungen gelten ab 01.05.2026

Alle vorherigen Allgemeinen Geschäftsbedingungen von Wilke Events werden mit Inkrafttreten dieser Fassung ersetzt.

Wilke Events

Veranstaltungstechnik · Eventausstattung · Vermietung · Eventservice

Inhaber: Robert Wilke

Anschrift: Am Aschenbach 16, 36119 Neuhof-Hauswurz

Telefon: 0160 91797651

E-Mail: info@wilke-events.de

Stand: Mai 2026